

Полевизор

календарь обработок
полей агрохимикатами

Для кого этот сервис

- Хозяйства, проводящие обработку полей препаратами, опасными для пчел.
- Пчеловоды, чьи пасеки размещаются рядом с обрабатываемыми полями.
- Органы местного самоуправления села, поселения, городского округа, города, находящихся рядом с обрабатываемыми полями.

Сервис помогает сельхоз-товаропроизводителям вовремя и правильно подать уведомление о проведении обработки, а пчеловодам своевременно получить информацию о датах проведения обработки, территориях, информацию по срокам и классам опасности для пчел.

Возможности сервиса

Все посетители сайта:

- Просмотр информации об обработках в разделе «**Календарь обработок**».
- Новости, полезная информация для аграриев и пчеловодов, рубрика «**Вопрос-ответ**».

Хозяйства, проводящие обработку полей:

- Регистрация в личном кабинете.
- Публикация уведомлений об обработках.

Пчеловоды и органы местного самоуправления:

- Регистрация в личном кабинете.
- Подписка на рассылку оповещений по электронной почте.

A landscape of rolling green hills, likely a vineyard or agricultural field, with a forest of bare trees in the background and a dirt embankment in the foreground. The hills are covered in vibrant green crops, possibly grapevines, arranged in neat rows. The background features a dense forest of tall, thin trees, some of which are bare, suggesting a late autumn or winter setting. The sky is a clear, pale blue with a few wispy clouds. In the foreground, a dirt embankment is visible on the left side, and a few small evergreen trees are scattered across the lower part of the frame.

Информирование

Информирование: Календарь обработок

Удобство для пользователей:

- Просмотр информации об обработках в виде таблицы с сортировкой по датам.
- Доступность для мобильных устройств.
- Фильтры по районам и месяцам.
- Возможность скачать файл уведомления.
- Возможность посмотреть обрабатываемую территорию на карте.

Планируемая обработка полей СЗР и агрохимикатами в Алтайском крае, 2023 год

Бийский район, ... | Июль | [Очистить фильтр](#) ✕

Бийский район ✕ | Заринский район ✕ | Июль ✕

Даты обработки	Район и населенные пункты рядом	Компания	Химикат и класс опасности	Обработка
30.06.2023, 01.07.2023, 02.07.2023, 03.07.2023, 04.07.2023	Заринский район Ближайшие населенные пункты в радиусе 10 км: посёлок Зудилово, село Гришино Кадастровый номер: 22:13:050003:1144 Показать на карте	ИП Грачев Михаил Тихонович Грачев Михаил Тихонович +7 385 953-43-86	Культура: рапс яровой Обработка: Рапсан ВР, Алтын КЭ Вид обработки: наземный Класс опасности для пчел – 1 Класс опасности для человека – 1 Ограничения лета пчел 6–10 суток. Погранично-защитная зона для пчел не менее 4–5 км	Уведомление № 1568 Дата публикации: 26.06.2023 Скачать PDF ↓
01.07.2023, 02.07.2023, 03.07.2023, 04.07.2023, 05.07.2023, 06.07.2023, 07.07.2023	Бийский район Ближайшие населенные пункты в радиусе 10 км: Жаворонки, Сорокино, Одинцовка Кадастровый номер: 22:65:011101:0002, 22:65:011101:0001, 22:65:011101:7, 22:65:011101:0005, 22:65:012301:0014, 22:65:012301:0007	ООО НТ-ИНВЕСТ Замятин Дмитрий Андреевич +7 961 989-93-21	Культура: пшеница яровая Обработка: баковая смесь Калибел, Декстер Вид обработки: наземный Класс опасности для пчел – 3 Класс опасности для человека – 2 Защитная зона для пчел 4–5 км. Ограничение лета пчел не менее 140 часов	Уведомление № 1576 Дата публикации: 27.06.2023 Скачать PDF ↓

Информирование: Карта

Даты обработки

26.06.2023, 27.06.2023, 28.06.2023, 29.06.2023, 30.06.2023, 01.07.2023, 02.07.2023

Район и населенные пункты рядом

Баевский район

Ближайшие населенные пункты в радиусе 10 км:

село Прослауха, поселок Капустинка

Кадастровый номер: 22-03-010701:1283

[Показать на карте](#)

Компания

ООО БОРОВОЕ
Гартман Виталий Владимирович
+7 905 981-20-26

Химикат и класс опасности

Культура: пшеница яровая
Обработка: Цепеллин, КЭ
Вид обработки: наземный
Класс опасности для пчел – 1
Класс опасности для человека – 2

Защитная зона для пчел 4-6 км

Обработка

Уведомление № 1502
Дата публикации: 22.06.2023

[Скачать PDF](#)

Адрес или объект [Найти](#)

Даты обработки:

26.06.2023
27.06.2023
28.06.2023
29.06.2023
30.06.2023
01.07.2023
02.07.2023

Более подробная информация в [уведомлении](#)

Класс опасности для пчел:

1 класс	2 класс	3 класс	4 класс

Информирование: Электронная почта

Оповещения об обработках приходят по электронной почте за три дня до даты первой обработки, указанной в уведомлении.

Кому приходят оповещения:

- Подписавшимся на оповещения пользователям.
- Органам местного самоуправления.

Что сделать пчеловоду:

- Зарегистрироваться на сервисе для получения оповещений.
- Выбрать нужный район и оформить подписку на 2023 год, оплатив подписку с карты.

Рассылка производится ежедневно в 23:00 БРН по всем подписчикам.

 **order@polevizor.ru** ✉ Входящие...er@polevizor.ru 30 июня 2023 г. в 23:42

[polevizor.ru](mailto:order@polevizor.ru): Создано уведомление на 30.06.2023 для Смоленский район

Кому: order@polevizor.ru,
Ответ-Кому: order@polevizor.ru

ООО Агро-Сибирь
ИНН: 2271004193
Ответственный: Литвинов Артем Александрович
Телефон: +7 961 987-75-10

Уведомление

об обработке поля агрохимикатами

В даты: 04.07.2023,
на поле с кадастровым номером: 22:41:020301:66, находящемся в: Смоленский район Алтайского края, ближайшие населенные пункты в радиусе 10км от поля: поселок Южный, село Степное, село Новосмоленка,

планируется проведение обработки препаратом: Лигат, КЭ. Класс опасности для пчел: 3, класс опасности для человека: 2.

Культура обработки: соя.

Способ обработки: наземный.

Дополнительная информация: погранично-защитная зона для пчел не менее 2-3 км, ограничение лёта пчел не менее 24 - 48 часов

Уведомление №2240 сформировано 30.06.2023 на сайте polevizor.ru
Дата оповещения для подписчиков 30.06.2023.

Сайт polevizor.ru является сетевым СМИ, Регистрационный номер и дата принятия решения о регистрации: серия Эл N ФС77-85256 от 10 мая 2023 г., выдано Роскомнадзором.

Кадастровая публичная карта: <https://pkk.rosreestr.ru>

Регистрация на сервисе

Чтобы пользоваться дополнительными функциями сервиса необходимо зарегистрироваться как аграрий или пчеловод:

1. Нажать на любую из кнопок: “Оповещения” или “Подать уведомление”, или иконку портрета.
2. В форме авторизации нажать ссылку “Зарегистрироваться”.
3. Заполнить форму регистрации, выбрав что вы хотите на сайте, опубликовать уведомления или получать оповещения.
4. Подтвердить email, перейдя по ссылке из письма в электронной почте, на которую вы регистрировали логин.
5. Вы перейдете на страницу личного кабинета.

Оповещения Подать уведомление

Личный кабинет

Введите email

Пароль

Войти

[Восстановить пароль](#) [Зарегистрироваться](#)

Регистрация

agroholding@agroholding.ru

.....

.....

Пароли должны совпадать

На сайте я хочу:

Публиковать уведомления

Получать оповещения

Согласен на обработку моих персональных данных в соответствии с [Политикой конфиденциальности](#)

Зарегистрироваться

[Вернуться к авторизации](#)

Личный кабинет пчеловода

Приветственная страница и контакты

Возможности личного кабинета пчеловода:

1. Приветственная страница - разделы, о подписке, способы оплаты.
2. Контактная информация.
3. Подписка на оповещения об обработках.
4. Смена пароля.

При первом заходе в личный кабинет заполните свои контактные данные.

The top screenshot shows the 'Добро пожаловать!' (Welcome!) page. The navigation menu on the left includes: Личный кабинет, Мои контакты, Управление оповещениями, and Сменить пароль. The main content area features a 'Добро пожаловать!' heading and a message: 'Это ваш персональный раздел. Здесь вы сможете управлять подписками на оповещения. В мобильных устройствах используйте иконку [person] для навигации по личному кабинету.' The top navigation bar includes: Календарь обработок, О проекте, Помощь, Оповещения (with a bell icon), and a user profile icon.

The bottom screenshot shows the 'Мои контакты' (My Contacts) page. The navigation menu on the left includes: Личный кабинет, Мои контакты (highlighted with a red circle), Управление оповещениями, and Сменить пароль. The main content area features a 'Мои контакты' heading and a form for entering contact information. The form includes fields for 'ФИО' (with a question mark icon) containing 'Епифан Епифанов' and 'Телефон' (with a question mark icon) containing '+7 888 888-88-88'. A 'Сохранить' (Save) button is located at the bottom. The top navigation bar is identical to the first screenshot.

Подписка на оповещения

Чтобы подписаться на оповещения:

1. Выберите пункт “Управление оповещениями” в личном кабинете.
2. Нажмите “Подключить оповещения”.
3. Введите в поле формы подключения оповещений район, по которому хотите получать оповещения.
4. Оплатите подписку по карте.

После оплаты на электронную почту придет информация об успешной подписке. Оповещения будут приходить на электронную почту за три дня до первой даты обработки, указанной в уведомлении.

- Адрес электронной почты (Email address): zanin.pv@gmail.com
- Территория (Territory): Алтайский край (Altai Krai)
- Шипуновский район (Shipunovskiy district) - This field is circled in red.
- Период оповещения: Вегетационный период 2023 года (Notification period: Vegetation period 2023)
- Итоговая сумма подписки: 1080 рублей (Final subscription amount: 1080 rubles)
- Чекбокс: Оплачивая подписку вы подтверждаете, что ознакомились и принимаете условия [Политики конфиденциальности](#) и [Договора-оферты](#). (By paying for the subscription, you confirm that you have read and accept the terms of the [Privacy Policy](#) and the [Offer Agreement](#).)
- Кнопка: Оплатить подписку (Pay for subscription)

An aerial photograph of a vast agricultural field with distinct, curved rows of crops, likely corn or soybeans, stretching across rolling hills. The field is a vibrant green, contrasting with the brown soil visible in the foreground. In the background, a line of trees, including bare deciduous trees and evergreens, marks the horizon under a clear blue sky with light clouds. The text 'Личный кабинет агрария' is centered over the field in a white, sans-serif font.

Личный кабинет агрария

Завершение регистрации: Моя компания

После подтверждения адреса электронной почты необходимо заполнить контактные данные и информацию об организации:

1. Заполните контактную информацию - телефон и ФИО, которые будут указаны в уведомлениях.
2. Для добавления компании достаточно ввести ИНН или название компании, и выбрать компанию из списка. Остальные данные о компании подгружаются автоматически из базы налоговой. То же самое для ИП, кооперативов, КФХ.

- Личный кабинет (Personal Cabinet):** A sidebar menu on the left with options: 'Личный кабинет' (circled in red), 'Моя компания', 'Подать уведомление', 'Мои уведомления', 'Управление оповещениями', 'Сменить пароль', and 'Выйти'.
- Телефон* (Phone):** A text input field containing '+7 999 999-99-99'.
- Компания (Company):** A section with the instruction: 'Начните вводить ИНН или название компании для поиска*' (Start entering the INN or company name for search*). Below this is a search input field containing '222309532' (circled in red). A dropdown list shows search results for companies with the same INN, including 'ИП Занин Павел Васильевич' and 'ИП Подольхов Андрей Васильевич'.
- КПП (KPP):** A text input field containing '222201001'.
- Наименование компании (Company Name):** A text input field containing 'АКТИВ ДИЗАЙН ПЛЮС'.
- ФИО руководителя (Director's Name):** A text input field containing 'Занин Павел Васильевич'.

Первая страница

Возможности личного кабинета агрария:

1. Приветственная страница - описания разделов, возможности личного кабинета, информация по оплате.
2. Контактная информация и информация об оплате.
3. Форма подачи уведомления.
4. Управление уведомлениями.
5. Управление оповещениями.
6. Изменение пароля.

Полевизор | Календарь обработок | О проекте | Помощь

Оповещения | Подать уведомление

Главная > Личный кабинет

Личный кабинет

- Личный кабинет
- Моя компания
- Подать уведомление
- Мои уведомления
- Управление оповещениями
- Сменить пароль

Выйти

Добро пожаловать!

Это ваш персональный раздел. Здесь вы сможете подавать и редактировать свои уведомления или управлять подписками. В мобильных устройствах используйте иконку для навигации по личному кабинету.

Разделы личного кабинета

- [Моя компания](#) – контакты ответственного лица, название и реквизиты компании от которой подается уведомление.
- [Подать уведомление](#) – формирование нового уведомления.
- [Мои уведомления](#) – список уведомлений, которые вы подали через «Полевизор».
- [Управление подписками](#) – подключение оповещений об обработке полей.
- [Сменить пароль](#) – страница смены пароля для входа в ваш личный кабинет.

Обратите внимание! В целях безопасности, если вы не предпринимаете никаких действий на сайте в течение 20 минут, происходит автоматический выход из личного кабинета.

Формирование уведомления

Уведомление заполняется на одно поле. Для заполнения формы уведомления вам потребуются следующие данные:

Подача уведомления

Публикация уведомления об обработке происходит в несколько шагов:

1. Шаг 1. Заполнение уведомления: где и что обрабатываем, чем обрабатываем, даты обработки.
2. Шаг 2. Формируем уведомление из внесенных данных, скачиваем и подписываем файл ЭЦП.
3. Шаг 3. Оплачиваем публикацию уведомления.
4. Шаг 4. Уведомление публикуется на сайте сразу после успешной оплаты.

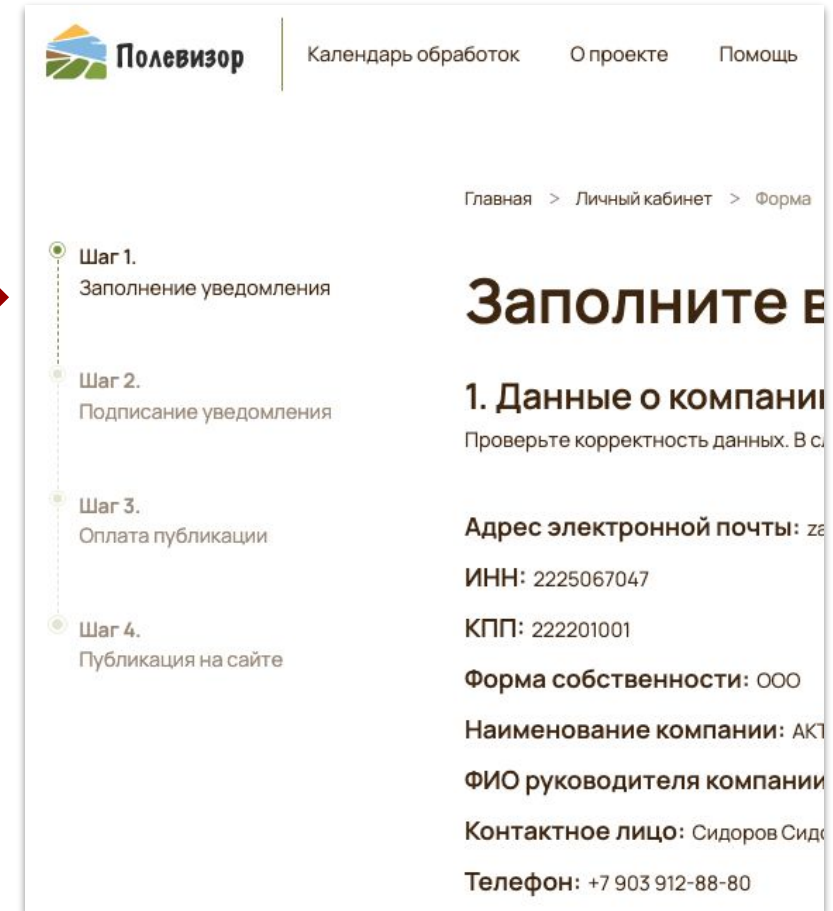
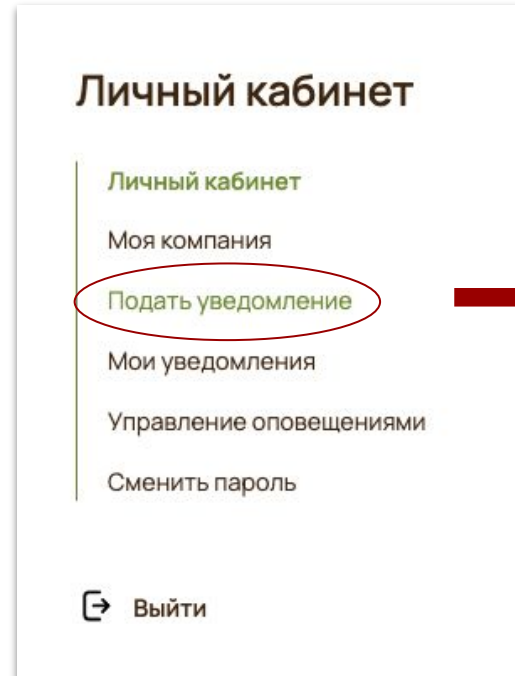

Шаг 1. Заполнение уведомления

Заполните все поля формы:

1. Информация о компании берется автоматически из раздела “Моя компания”.
2. Возле каждого поля формы есть подсказки. Просто наведите мышку на круг со знаком вопроса.
3. Для заполнения поля “Наименование культуры” - начните вводить наименование и выберите из предложенных вариантов.
4. При использовании баковой смеси для обработки напишите через запятую все препараты, составляющие баковую смесь. Класс опасности и дополнительную информацию пишите по наиболее опасному препарату.
5. Для обработки территории нельзя указывать интервал дат, только конкретные даты.

2. Где и что обрабатываем

Территория ?
Алтайский край Алтайский район

Кадастровый номер ?
Пример: 22:55:040802:2222

Обозначьте территорию

Если обрабатываемое поле включает несколько кадастровых номеров, необходимо написать все кадастровые номера через запятую.

Наименование культуры ?

пшени

пшеница озимая

пшеница яровая

Шаг 1. Рекомендации по заполнению

Чтобы ваше уведомление не было формальностью и читалось однозначно:

1. Обязательно заполняйте карту. Это помогает правильно и удобно определить пчеловодам территорию обработки, а вам - населенные пункты рядом. Указание одних кадастровых номеров значительно затрудняет определение территории обработки.
2. Бывает, что одно обрабатываемое поле включает несколько кадастровых полей. Бывает наоборот - обрабатываемое поле занимает малую часть кадастрового. Заполнение карты так же решает проблему в понимании, какая территория будет обрабатываться.
3. Не пытайтесь указать в одном уведомлении далеко отстоящие друг от друга поля, если обработка будет проводиться в несколько дней. Из такого уведомления будет не понятно в какой день какое поле будет обрабатываться. Уместно объединить, если обработка пройдет в один день.
4. В уведомлении необходимо указывать конкретные даты обработки по каждому полю. Если обработка будет проводиться несколько дней и обрабатываемые поля находятся рядом друг с другом, уместно объединить их в одном уведомлении.

Шаг 1. Работа с картой

Чтобы отметить обрабатываемую территорию на карте выполните следующие действия:

1. Найдите на спутниковых снимках территорию с полем, по обработке которого вы делаете уведомление.
2. Кликните мышкой по углу поля и поставьте первую точку. Отведите мышку на другой угол поля и кликните еще раз. Обведите таким образом всю обрабатываемую территорию.
3. Чтобы завершить выделение, кликните второй раз по последней поставленной точке и в появившемся меню выберите "Завершить".
4. Программа автоматически определит все населенные пункты в радиусе 10 км от выбранной территории и поле с наименованиями населенных пунктов заполнится автоматически.

Обозначьте территорию на поле

Адрес или объект

Никольское

Глинка

Удалить точку

Завершить

Добавить внутренний контур

Открыть в Яндекс.Картах [API Карт](#) Image © 2012 DigitalGlobe, Inc., © ООО ИТЦ «СКАНЭКС», © Earthstar Geographics, © Яндекс [Условия использования](#)

Населенные пункты в радиусе до 10 км

село Колбаны, село Никольское, поселок Глинка

Шаг 1. Работа с картой

Не нужно обрисовывать обрабатываемую территорию подробно.
Достаточно описать ее многоугольником.

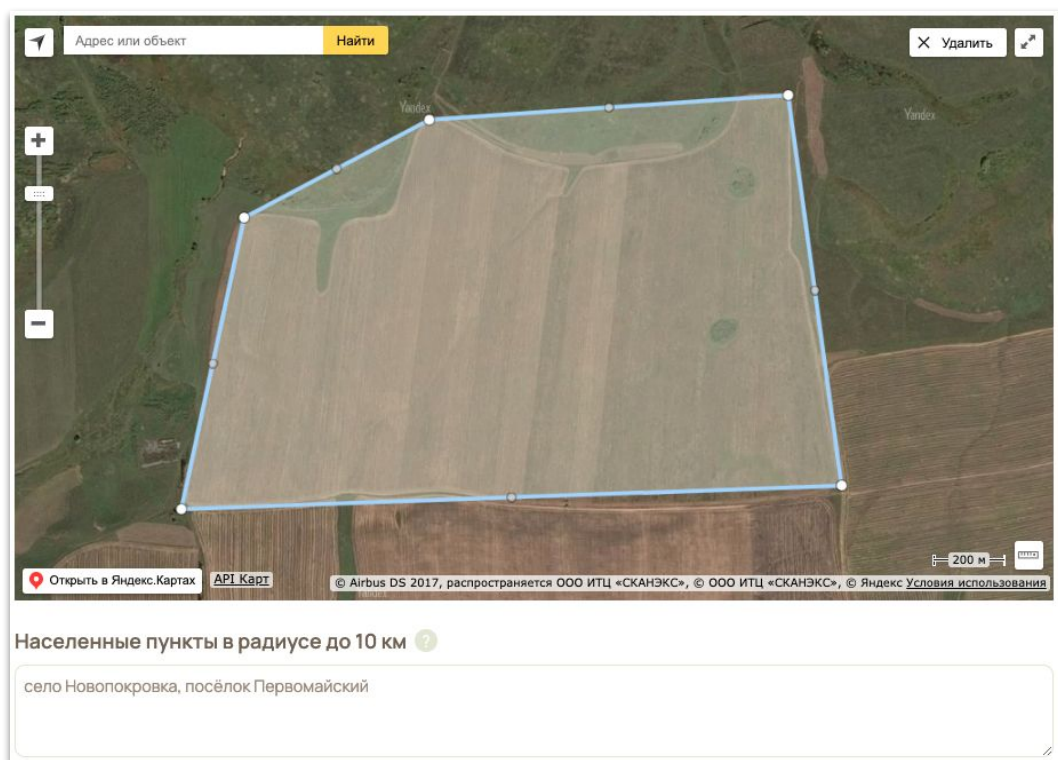

Так достаточно.

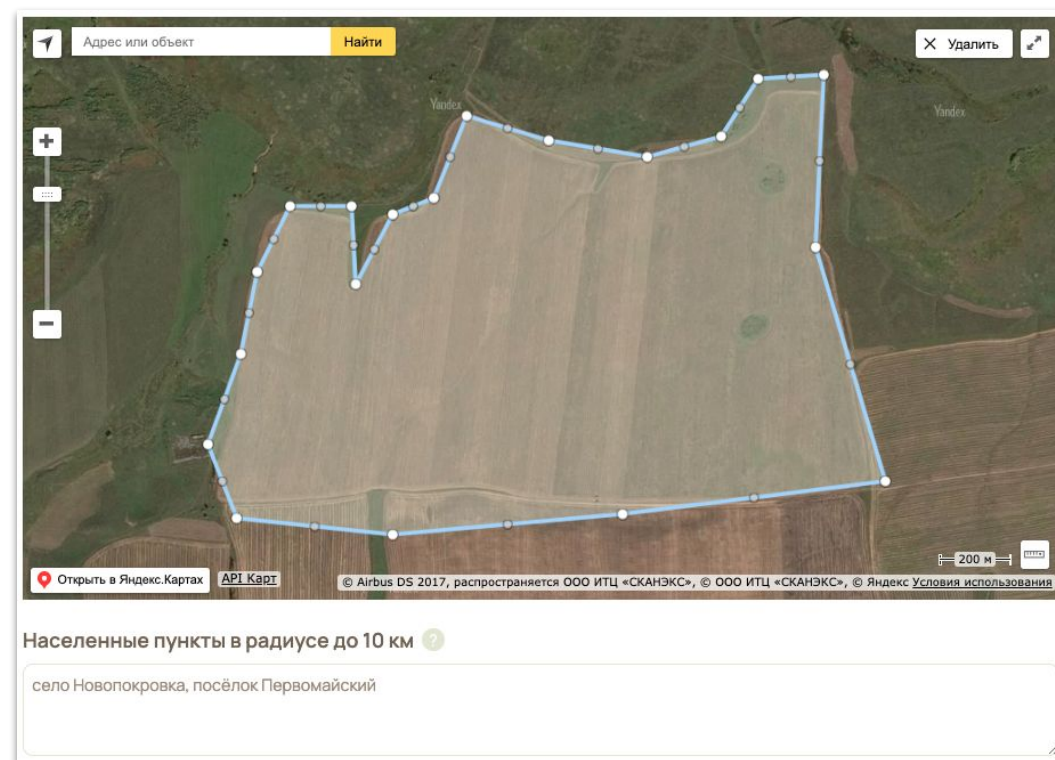

Так избыточно.

Шаг 2. Проверка введенных данных

После перехода на второй шаг вашему уведомлению присваивается номер и дата оповещения для подписчиков.

Необходимо проверить текст уведомления, которое формируется из введенных вами данных.

Если вы хотите дополнить или что-то изменить в уведомлении, на этом шаге это допускается. Нажмите на “Вернуться к редактированию”.

Формирование и подписание

Вашему уведомлению присвоен номер:	№2252
Дата оповещения:	04.07.2023

! Убедитесь в правильности заполненных данных. Ответственность за содержание уведомления лежит на заявителе.

ООО АКТИВ ДИЗАЙН ПЛЮС, ИНН 2225067047, 08.07.2023, 09.07.2023, 10.07.2023 на поле с кадастровым номером: 2323:53:454, 454:4545:454:45456, расположенном в границах Алтайский район Алтайского края (ближайшие населенные пункты: село Новопокровка, посёлок Первомайский), запланировано проведение обработки. Способ обработки: наземный. Культура обработки: пшеница озимая.

Препарат: Рапсан СВ, Рапсан ХС. Ограничение лета пчел 1 сутки, защитная полоса 3 км.
Класс опасности для пчел 2, класс опасности для человека 3.

Ответственный: Сидоров Сидор Сергеевич
Номер телефона ответственного лица: +7 903 912-88-80
Ссылка на кадастровую публичную карту: <https://pkk.rosreestr.ru>

[← Вернуться к редактированию](#)

Шаг 2. Подписание уведомления ЭЦП

После проверки текста сформированного уведомления:

1. Нажмите “Скачать PDF файл уведомления”.
2. Файл сохранится на вашем компьютере.
3. Подпишите его ЭЦП. Можно подписать онлайн на сайте <https://crypto.kontur.ru/>
4. Если в результате подписи у вас получилось два файла, PDF и SIG, заархивируйте их в архив ZIP или 7z.
5. Прикрепите подписанный PDF или архив, нажав “Прикрепить подписанное уведомление”.
6. Можно переходить к оплате.

Uvedomlenie_2252__2225067047_polevizor.pdf

Шаг 1. Заполнение уведомления
Шаг 2. Подписание уведомления
Шаг 3. Оплата публикации
Шаг 4. Публикация на сайте

ⓘ Уведомление не будет опубликовано в системе без подписания ЭЦП.
Если у вас нет ЭЦП, напишите на почту info@polevizor.ru

Формирование PDF и подписание ЭЦП

01  Скачать PDF файл уведомления
Скачайте PDF файл уведомления к себе на диск и подпишите ЭЦП организации от которой подается уведомление.

02  Прикрепить подписанное уведомление
 PDF
Загрузите подписанное ЭЦП уведомление.
Допустимые форматы файлов: .ZIP или .PDF

Перейти к оплате

Шаг 3. Оплата публикации

1. Перед оплатой публикации проверьте, что файл уведомления загрузился в систему корректно. Для этого нажмите “Уведомления”.
2. Ознакомьтесь с политикой конфиденциальности и договором оферты.
3. Стоимость публикации уведомления зависит от того, сколько уведомлений в систему вы уже подали. Смотрите раздел “Тарифы и оплата” на сайте.
4. Оплата производится по банковской карте через эквайринг Сбера.

Оплата публикации

Уведомление	№2252
Дата оповещения	04.07.2023

Проверьте еще раз правильность загруженного вами Уведомления

- Я подтверждаю правильность загруженного мной Уведомления
- Оплачивая публикацию уведомления вы подтверждаете, что ознакомились и принимаете условия Политики конфиденциальности и Договора-оферты.

Оплатить и сформировать уведомление Стоимость публикации: **1908 рублей**

Шаг 3. Оплата банковской картой

1. Для оплаты вы перейдете на специальную страницу Сбера. Обратите внимание на адрес.
2. Заполните адрес электронной почты. На нее вам придет электронный чек для отчетности.
3. Можно делать оплату или с корпоративной карты или с карты сотрудника организации.
4. Если делать оплату с карты сотрудника, то бухгалтерия сможет оформить подотчет. Проконсультируйтесь с вашей бухгалтерией.

securecardpayment.ru/payment/merchants/sbersafe_sberid/payment_ru.html?mdOrder=505a34e...

СБЕР БАНК Polevizor 1 908 ₽ Войти по Сбер ID

SberPay
Быстрая оплата в приложении СберБанк Онлайн

Оплатить Pay

или

По карте

Номер карты

Месяц/Год CVC/CVV-код

Электронная почта

Оплатить

Нажимая кнопку «Оплатить», я соглашаюсь с условиями ПАО СберБанк

MIF VISA Sber

КАССОВЫЙ ЧЕК №11

Приход	25.06.2023 23:59
Смена	95
Кассир	Администратор
Телефон или электронный адрес покупателя	info@polevizor.ru
Электронный адрес отправителя	noreply@platformaofd.ru
Применяемая система налогообложения	УСН доход
Признак расчетов в сети Интернет	Да

1: Услуги сайта "Полевизор"

1 x 1590.00	1590.00
Общая стоимость позиции с учетом скидок и наценок	1590.00
Ставка НДС	не облагается
Сумма НДС за предмет расчета	0.00
Способ расчета	ПОЛНЫЙ РАСЧЕТ

ИТОГ = 1590.00

НАЛИЧНЫМИ	0.00
БЕЗНАЛИЧНЫМИ	1590.00
ЗАЧЕТ ПРЕДОПЛАТЫ (АВАНСА)	0.00
СУММА ПО ЧЕКУ (БСО) В КРЕДИТ	0.00
СУММА ПО ЧЕКУ (БСО) ВСТРЕЧНЫМ ПРЕДСТАВЛЕНИЕМ	0.00
СУММА РАСЧЕТА ПО ЧЕКУ БЕЗ НДС	1590.00

№ ФН 7282440500036605

Шаг 4. Публикация уведомления

После успешной оплаты уведомление размещается в “[Календаре обработок](#)” и становится доступным для всех посетителей сайта.

Пользователи, подписанные на оповещения получают письмо с уведомлением за три дня до первой даты обработки, указанной в уведомлении.

Редактировать уведомление после публикации нельзя.

Полевизор | Календарь обработок | О проекте | Помощь | Оповещения | Подать уведомление

Главная > Информация об обработках

Планируемая обработка полей СЗР и агрохимикатами в Алтайском крае, 2023 год

Троицкий район | Месяц | Очистить фильтр

Троицкий район

Даты обработки	Район и населенные пункты рядом	Компания	Химикат и класс опасности	Обработка
26.06.2023	Троицкий район Ближайшие населенные пункты в радиусе 10 км: село Килешино, село Троицкое, село Большая Речка Кадастровый номер: 22:51:100104:624 Показать на карте	ИП Индивидуальный предприниматель Глава КФХ Галахов Евгений Валерьевич Галахов Евгений Валерьевич +7 963 508-02-64	Культура: соя Обработка: Лигат Вид обработки: наземный Класс опасности для пчел – 3 Класс опасности для человека – 2 Защитная зона для пчел 2-3 км.	Уведомление № 1531 Дата публикации: 22.06.2023 Скачать PDF
26.06.2023	Троицкий район Ближайшие населенные пункты в радиусе 10 км:	ИП Индивидуальный предприниматель Глава КФХ Галахов Евгений Валерьевич	Культура: соя Обработка: Лигат Вид обработки: наземный	Уведомление № 1532 Дата публикации: 22.06.2023

Мои уведомления

В разделе “Мои уведомления” личного кабинета отображаются все уведомления, которые вы формировали на “Полевизоре”.

Вы можете редактировать еще не оплаченные уведомления, если уведомление не просрочено по датам и вы еще не прикрепляли подписанный файл уведомления.

Вы можете оплатить уведомление, если оно не просрочено по датам и файл уведомления уже был прикреплен ранее.

Если у уведомления прошел срок подачи, оплатить и опубликовать такое уведомление нельзя. Нужно делать новое, с новыми датами.

Полевизор | Календарь обработок | О проекте | Помощь | Оповещения | Подать уведомление

Главная > Личный кабинет

Мои уведомления

В общем доступе выводятся только уведомления со статусом «Опубликовано». Уведомления со статусами: «Ожидает оплаты», «Оплачено» и «Опубликовано» - редактировать нельзя.

Список уведомлений

Даты обработки	Район и населенные пункты рядом	Химикат и класс опасности	
08.07.2023	Алтайский район Ближайшие населенные пункты в радиусе 10 км: село Куяган, село Никольское Кадастровый номер: 42342 4к3445 4355	Культура: пшеница яровая Обработка: Рапсан СВ Вид обработки: наземный Класс опасности для пчел – 1 Класс опасности для человека – 1 Ограничение лета пчел 3 дня	Уведомление № 2253 Черновик Редактировать Оплатить
08.07.2023, 09.07.2023, 10.07.2023	Алтайский район Ближайшие населенные пункты в радиусе 10 км: село Новолокровка, посёлок Первомайский Кадастровый номер: 2323-53-454	Культура: пшеница озимая Обработка: Рапсан СВ, Рапсан ХС Вид обработки: наземный Класс опасности для пчел – 2 Класс опасности для человека – 3 Ограничение лета пчел 1 сутки, защитная	Уведомление № 2252 Ожидает оплаты Оплатить

A landscape of rolling green hills, likely a field of young plants or a forest, with a dense forest of bare trees in the background and a dirt embankment in the foreground. The hills are covered in vibrant green vegetation, and the sky is blue with light clouds. The word "Преимущества" is written in white text across the center of the image.

Преимущества

Почему “Полевизор”?

1. **«Полевизор»** – специализированный сервис публикации уведомлений об обработке полей агрохимикатами, имеющий статус сетевого СМИ. Опубликовав уведомление на «Полевизоре», публиковать в других СМИ не обязательно.
2. **Сроки размещения.** Уведомление можно разместить в любой день, в любое время суток. Уведомление становится доступным для всех посетителей сайта после его оплаты и рассылается по подписчикам в виде оповещений в определенный срок.
3. **Оплата по карте.** Для оплаты не нужно заключать отдельных договоров, ждать выставления счета. Оплата производится онлайн по карте, в соответствии с договором оферты. Для оплаты можно использовать корпоративную карту предприятия или карту сотрудника. На электронную почту придет кассовый чек и можно оформить подотчет.
4. **Гибкая ценовая политика.** Стоимость размещения уведомления уменьшается в зависимости от количества подаваемых уведомлений.
5. **Удобство формирования уведомления.** Форма подачи уведомления удобна для заполнения, содержит необходимые подсказки. При подаче уведомления на карте выбирается территория обработки, что позволяет автоматически определить близлежащие населенные пункты, а всем заинтересованным увидеть территорию обработки.
6. **Автоматические оповещения об обработках.** Можно оформить подписку на получение оповещений об обработке полей в конкретном районе. За три дня до предстоящей обработки на электронную почту подписчиков приходит оповещение об обработке.

Спасибо за внимание!

Павел Занин,
руководитель проекта,
тел: +7 903 912 8880.

Сайт: polevizor.ru
Почта: info@polevizor.ru
Телеграмм: <https://t.me/+GwbH-GpI32Q2MzNi>